S-HP 290/30

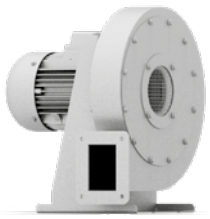

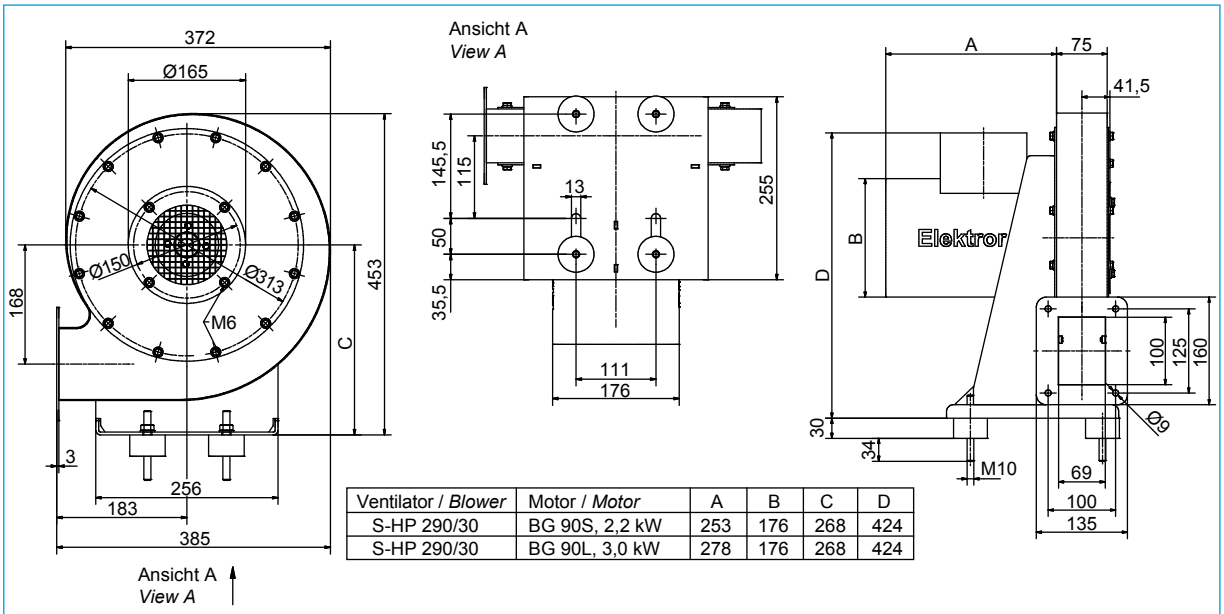

Ventilator / *Blower*	Motor / *Motor*	A	B	C	D
S-HP 290/30	BG 90S, 2,2 kW	253	176	268	424
S-HP 290/30	BG 90L, 3,0 kW	278	176	268	424

Maße in mm - unverbindlich.
Dimensions in mm - subject to modifications.

Typ *Type*	Frequenz *Frequency*	Volumen-strom *Volumetric flow rate*	Gesamt-druck-differenz *Total pressure difference*	Spannung *Voltage*	Stromauf-nahme *Current consump-tion*	Drehzahl *Number of revolutions*	Motor-leistung *Motor rating*	Gewicht (ca.) *Weight (approx.)*
	Hz	m³/min	Pa	V	A	min⁻¹	kW	kg
S-HP 290/30	105	14,7	6800	230/400	7,9/4,5	6185	2,2	24
S-HP 290/30	105	26,8	6800	230/400	11,6/6,7	6195	3,0	26

In diesem Ventilator muss eine Drehzahlregelung installiert werden. | *A variable speed drive must be installed with this blower.*

Kennlinien/*Characteristic curves*

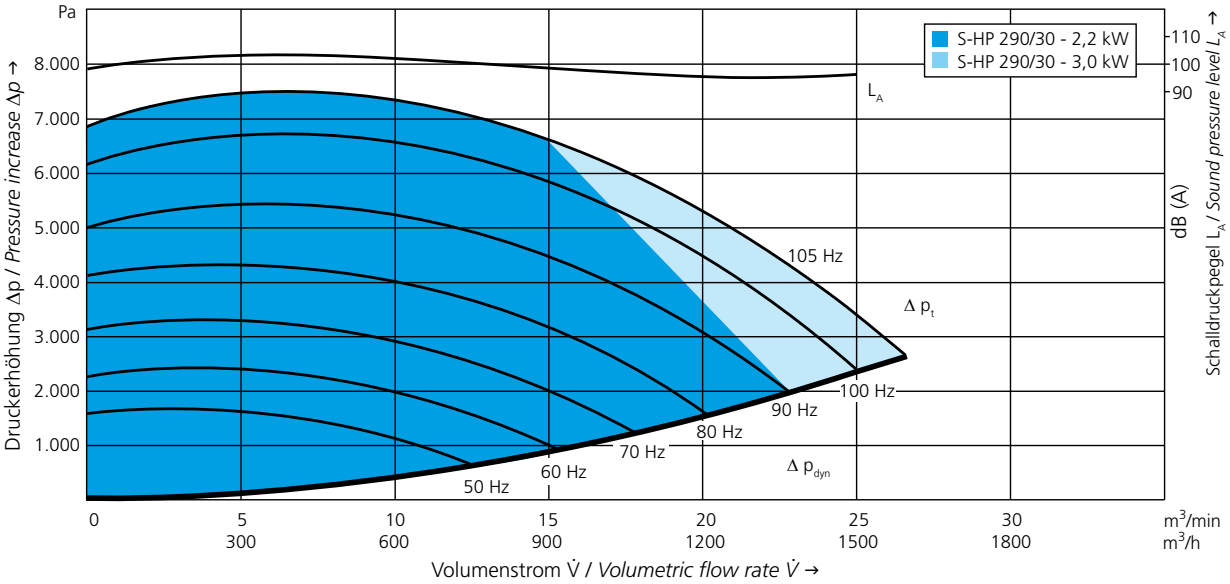

Technische und konstruktive Änderungen vorbehalten. Angaben gemäß ErP-Richtlinie siehe Seite 24.
Technical and constructional subject to change. Data according to ErP directive see page 24.

04.19/03